

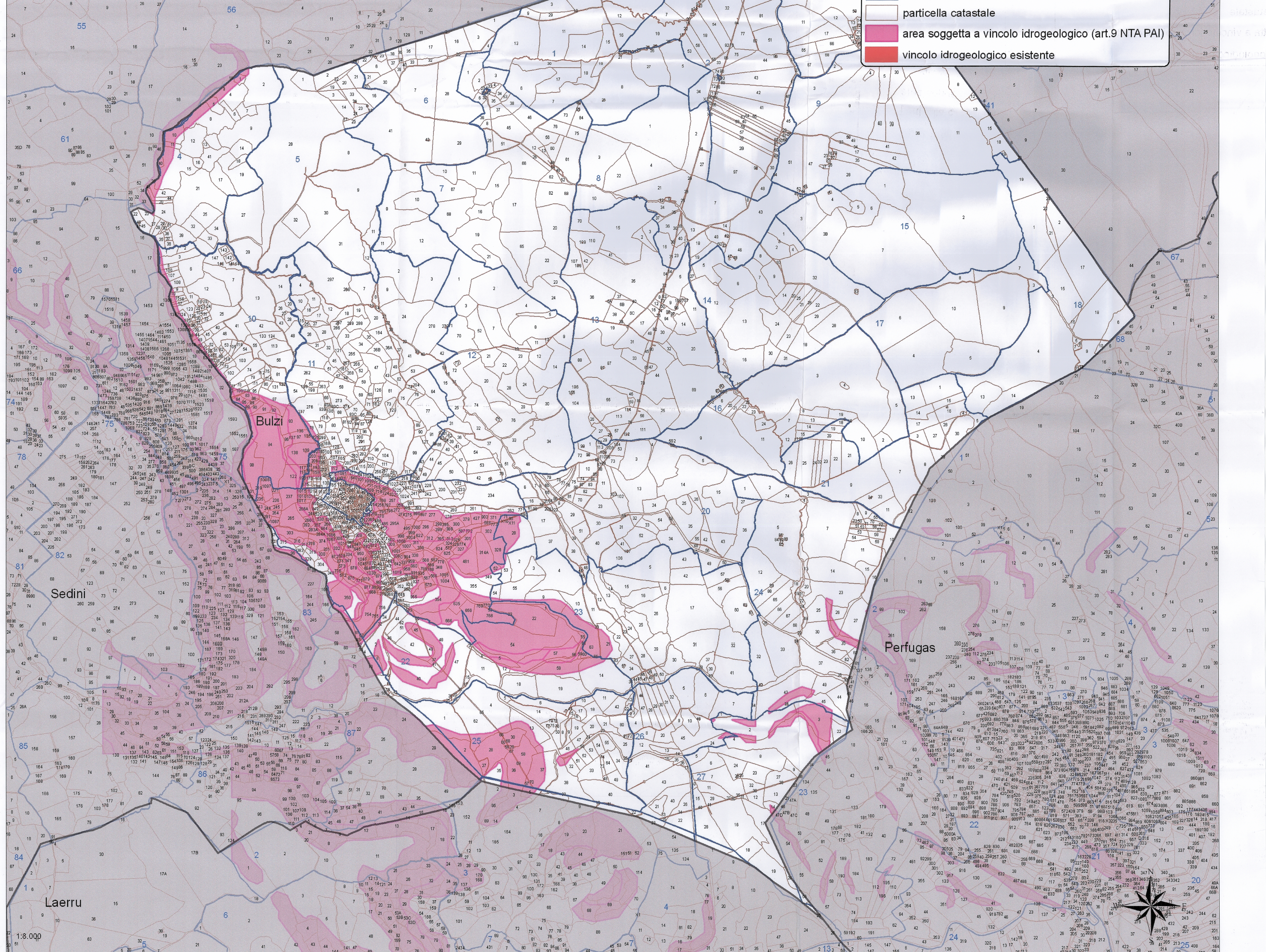

Starlio IGM 25:000 - Foglio 421110 - Bulzi



Allegato alla determinazione  
N° del Settore n°  
Il Dirigente-Proponente  
*Antonio*

REGIONE AUTONOMA DELLA SARDEGNA  
ASSESSORATO DELLA DIFESA DELL'AMBIENTE

Direzione generale del Corpo Forestale e di Vigilanza Ambientale  
Servizio territoriale ispettorato dipartimentale di Tempio Pausania

Provincia Sassari  
Comune di Bulzi

Vincolo Idrogeologico  
(Art. 1 Regio Decreto Legge 30 dicembre 1923 n. 3267)

Norme di attuazione del Piano di assetto idrogeologico:  
Art. 9 "Gestione delle aree a vincolo idrogeologico"  
(Deliberazione della Giunta Regionale n. 54/33 del 30 dicembre 2004 e s.m.i.)

Elaborati cartografici  
Scala 1:8000

Carta del Vincolo Idrogeologico su base catastale (art. 9 NTA del PAI)

RIF. PAI: SUB BACINO 3 - Coghinass - Mannu - Temo  
Scheda

Tavola Hg /91 -

Redatto da  
Responsabile Settore Tecnico e Cartografico  
Comm. C. Forle Mula Antonietta  
Collaboratori  
V. Comm. Forle Marras Giovanni Battista  
Isp. Forle Bussu Antonio  
Ag. Il For. Chessa Alessandro, Manca Laura e Pirodda Sonia  
Ag. Laura Manca  
Ag. Sonia Pirodda

PUBBLICATO ALL'ALBO PRETORIO  
DAL 19-04-2012 AL 07-05-2012  
BULZI 13-05-2012

IL DIRETTORE  
Giancarlo MONTONI